

Datengrundlage:
Geobasisinformation der Vermessungs- und Kataster-
verwaltung Rheinland-Pfalz mit dem Stand von 2002

Diese Plankarte hat den Flächennutzungsplan-
lagen für die Prüfung zur Erteilung der
Genehmigung gemäß § 6 BauGB beigelegen.

Bitburg, den
Kreisverwaltung des Eifelkreises Bitburg-Prüm
Im Auftrag:

Gerhard Annen

Diese Plankarte ist Bestandteil der genehmigten
1. Gesamtfortschreibung / Änderung des
Flächennutzungsplanes der Verbandsgemeinde
Neuerburg.

Neuerburg, den
Verbandsgemeindeverwaltung Neuerburg

Norbert Schneider, Bürgermeister

0

Legende / Planzeichen /
Verfahrensskizze / Rechtsgrundlagen

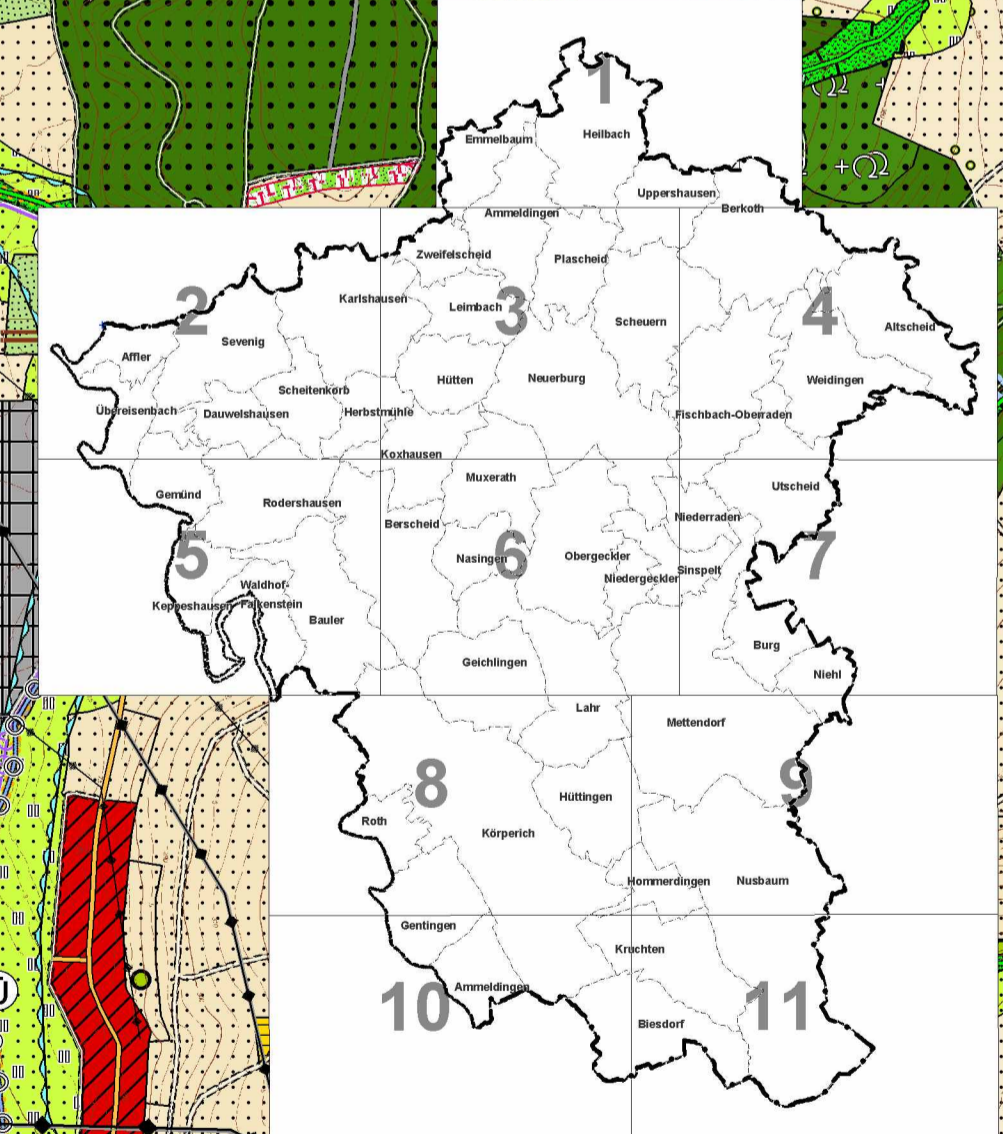

FLÄCHENNUTZUNGSPLAN DER VERBANDSGEMEINDE NEUERBURG

MIT INTEGRIERTEM LANDSCHAFTSPLAN

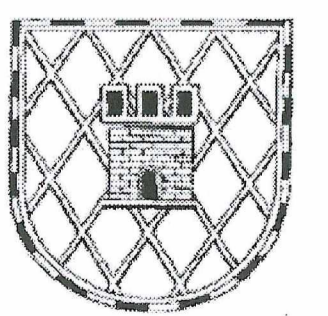

Blatt Nr. 6

Maßstab 1 : 10 000

Stand Februar 2011

**BÜROGEMEINSCHAFT
STOLZ KINTZINGER**
STADTPLANER GbR ARCHITECT
MAARSTR. 25 • TRIER • T. 24026 • F. 24026

BGP PLAN
URBANSCHAFTLICHE UND LANDSCHAFTSARCHITEKTUR GbR
D-54290 TRIER FON +49 051 145 46-0
KAISERSTR. 1A FAX +49 051 145 46-26
MAIL: BGP@BGP-PLAN.DE WWW: BGP-PLAN.DE